

## ◆ 海水冷却水系统用圆盘状铝阳极

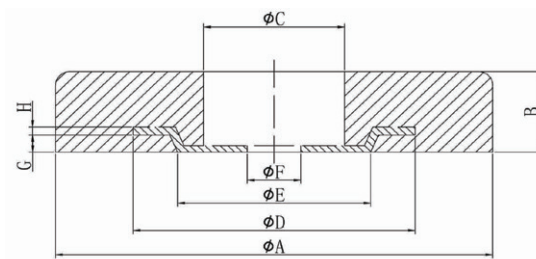

| 型号         | 规格 / mm |    | 铁脚尺寸 / mm |    |    |   |    | 净重 /kg | 毛重 /kg |
|------------|---------|----|-----------|----|----|---|----|--------|--------|
|            | A × B   | C  | D         | E  | F  | H | G  |        |        |
| YX-AL-E-11 | 300×60  | 40 | 80        | 50 | 12 | 4 | 8  | 10.7   | 10.8   |
| YX-AL-E-12 | 360×40  | 50 | 100       | 70 | 14 | 4 | 6  | 10.3   | 10.5   |
| YX-AL-E-13 | 300×40  | 40 | 80        | 50 | 12 | 4 | 6  | 7.1    | 7.2    |
| YX-AL-E-14 | 200×50  | 35 | 75        | 45 | 10 | 4 | 6  | 3.8    | 3.9    |
| YX-AL-E-15 | 180×50  | 35 | 75        | 45 | 10 | 4 | 6  | 3.0    | 3.1    |
| YX-AL-E-16 | 120×100 | 30 | 75        | 45 | 10 | 4 | 10 | 2.5    | 2.6    |

## ◆ 储罐内壁用铝阳极

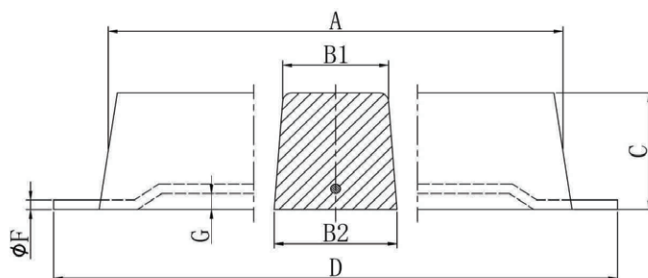

# 牺牲阳极

| 型号        | 规格 / mm            | 铁脚尺寸 / mm |    |    | 净重 /kg | 毛重 /kg |
|-----------|--------------------|-----------|----|----|--------|--------|
|           | AX(B1+B2) XC       | D         | F  | G  |        |        |
| YX-AL-C-1 | 750X(115+135) X130 | 900       | 16 | 10 | 32.3   | 33.7   |
| YX-AL-C-2 | 500X(115+135) X130 | 650       | 16 | 10 | 21.5   | 22.5   |
| YX-AL-C-3 | 500X(105+135) X100 | 650       | 16 | 10 | 15.8   | 16.8   |
| YX-AL-C-4 | 300X(105+135) X100 | 400       | 10 | 10 | 9.6    | 9.8    |

## 远地式铝阳极

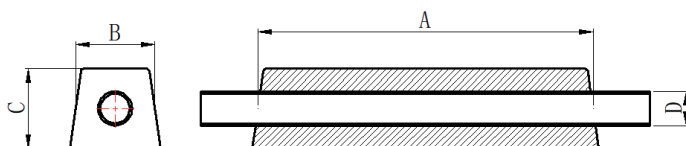
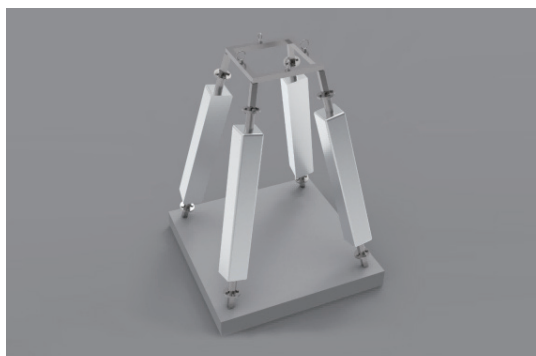

| 型号        | 阳极尺寸A X B X C (mm) | 阳极净重 (kg) | 发生电流量 (A) |      | 使用寿命 (a) | 铁芯尺寸D (mm) |
|-----------|--------------------|-----------|-----------|------|----------|------------|
|           |                    |           | 初期        | 末期   |          |            |
| YX-AL-R-1 | 1100*180*180       | 90.4      | 2.14      | 1.30 | 20       | Φ50*6      |
| YX-AL-R-2 | 1500*220*220       | 179.2     | 2.85      | 1.80 | 30       | Φ73*8      |
| YX-AL-R-3 | 2100*240*240       | 303.1     | 3.66      | 2.38 | 40       | Φ73*8      |